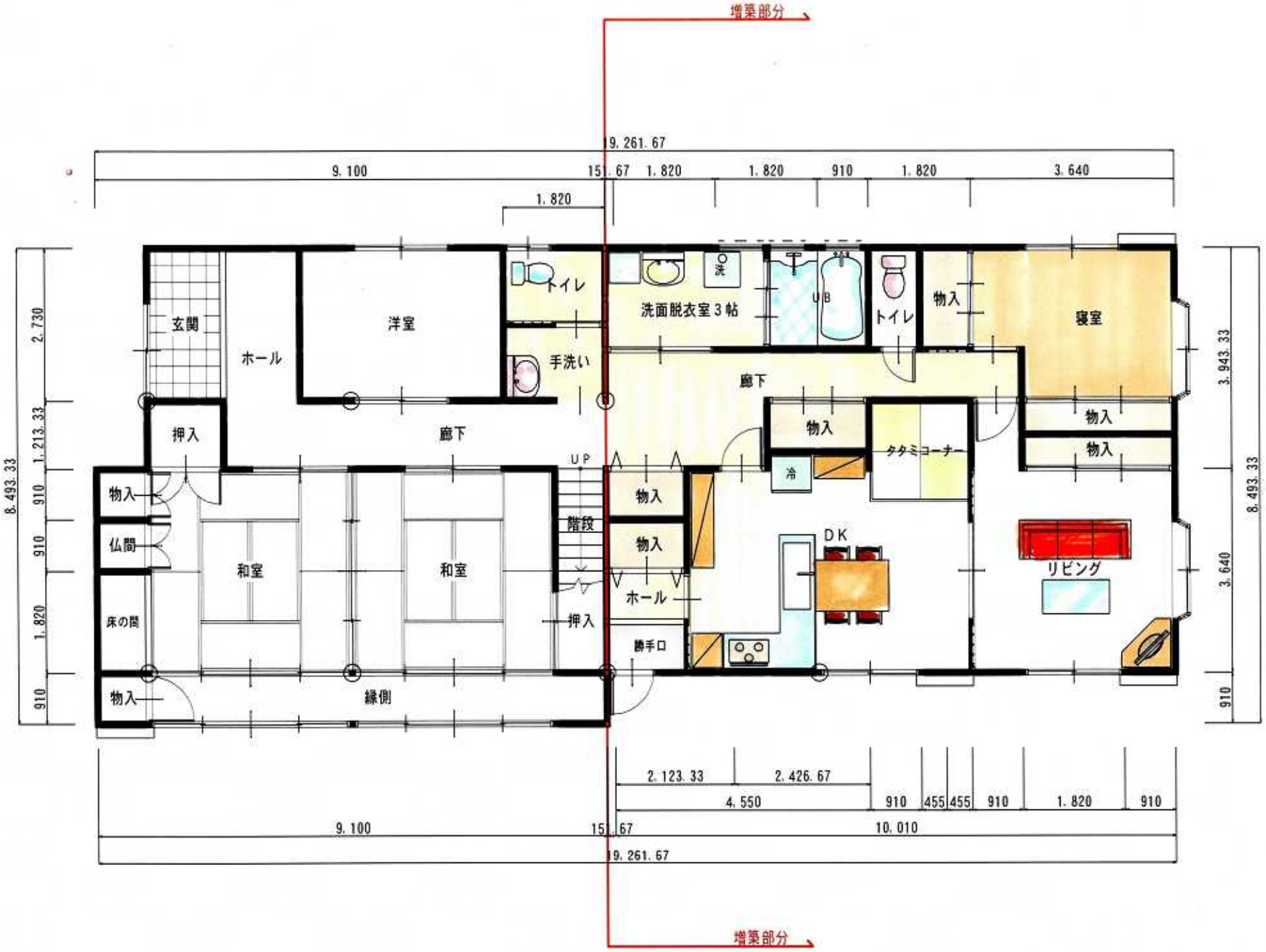
増築部分
19,261.67
9,100
151.67
1,820
1,820
910
1,820
3,640
1,820
玄関
ホール
洋室
トイレ
手洗い
洗面脱衣室３帖
洗
UB
トイレ
物入
寝室
廊下
押入
廊下
物入
タタミコーナー
物入
物入
冷
UP
物入
物入
階段
物入
仏間
和室
和室
DK
リビング
ホール
床の間
押入
勝手口
物入
縁側
2,730
1,213.33
910
910
1,820
910
8,493.33
3,943.33
3,640
910
8,493.33
2,123.33
2,426.67
4,550
910
455
455
910
1,820
910
9,100
151.67
10,010
19,261.67
増築部分