≪モデルプラン≫

《バリアフリー減税の対象となる工事内容》

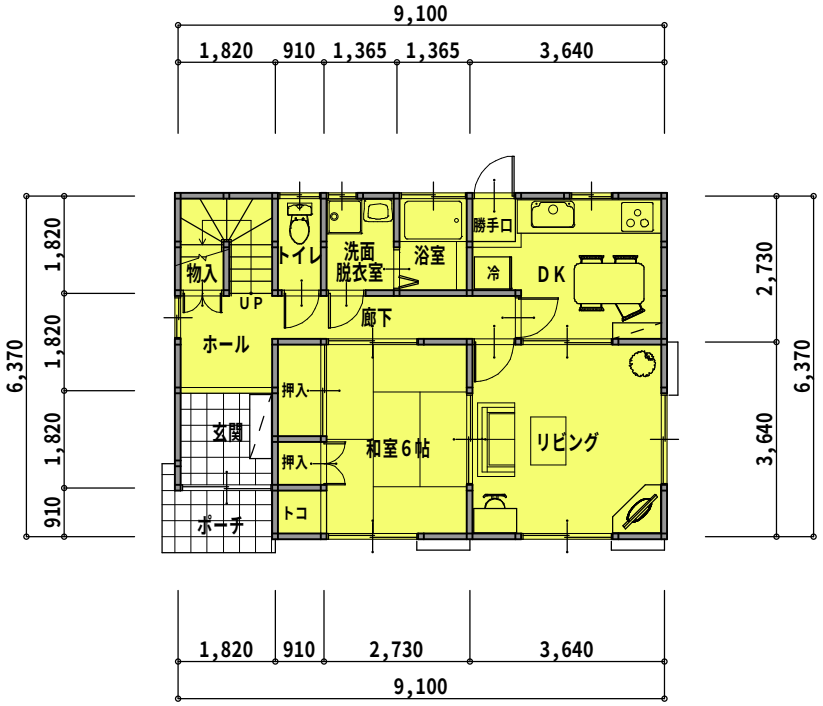

＜改修前＞ 1/100

＜浴室＞
・床面積を広げる
・浴槽のまたぎ高さを低くする
・手すりを取付け
・出入口の段差を解消する

＜トイレ＞
・開きドアを引き戸に取替え
・手すりを取付け

＜洗面脱衣室＞
・出入口の段差を解消する
・開き戸を引き戸に取替え

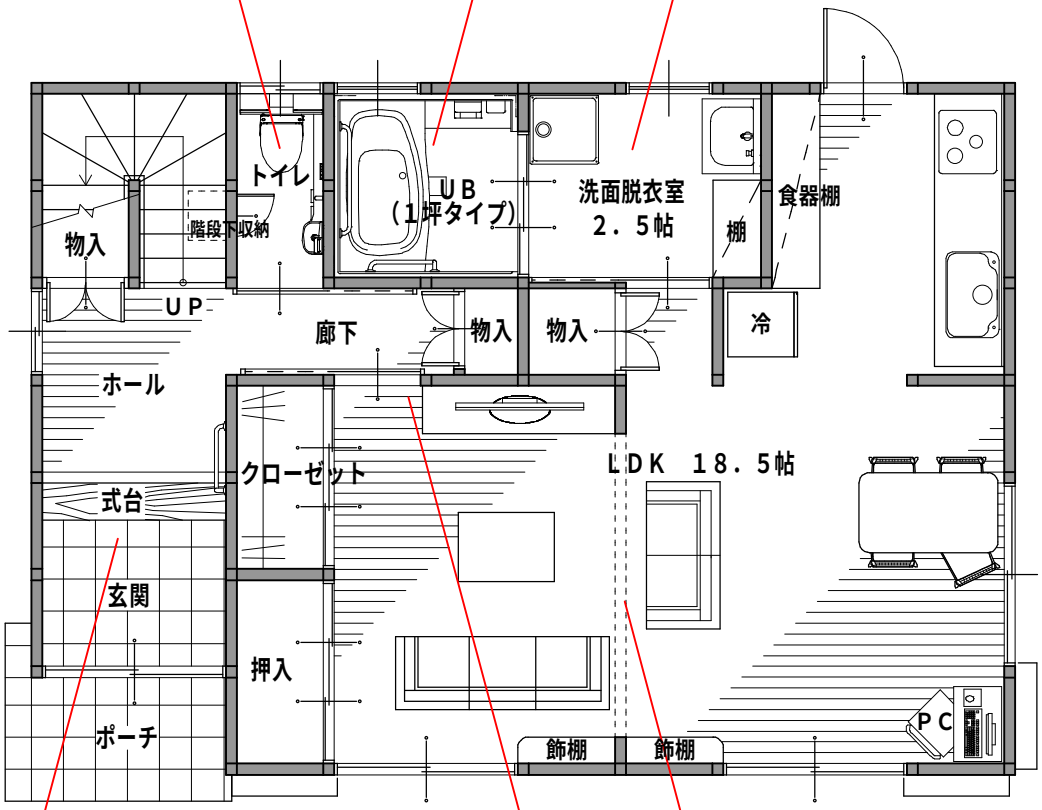

・耐震フレームで補強

＜玄関・ホール＞
・上り框に一段、段差緩和の式台を設置
・手すりの取付け

＜LDK＞
・戸の開閉改修の為の上吊戸方式に取替え
・出入口の段差を解消する

＜改修後＞ 1/50

豊田ホームサービス株式会社